Arbeitstag vom 15.10.2022

Obwohl die Personaldecke an diesem Arbeitstag etwas dünn war (familiäre Verpflichtungen, externer Einsatz für unseren Verein, Corona), konnten im KP Weinfelden, sowie mit den Teams, die an vier weiteren Standorten im Einsatz waren, wertvolle Unterhalts- und Sanierungsarbeiten geleistet werden.

Auf dem Hof dem Familie Burkhalter wurde mit der Restaurierung eines Furgons aus der Zeit des Ersten Weltkriegs begonnen. Eine Arbeit, die wir bisher immer aufgeschoben haben und die wohl noch einen weiteren Arbeitstag in Anspruch nehmen wird. Glücklicherweise erlauben es die Platzverhältnisse auf Stefans Hof, den zerlegten Furgon bis im November dort zu belassen. In der Vorwoche musste der Furgon natürlich aus dem Mun Mag Eschikofen nach Homburg transportiert werden!

Arbeitstag vom 15.10.2022

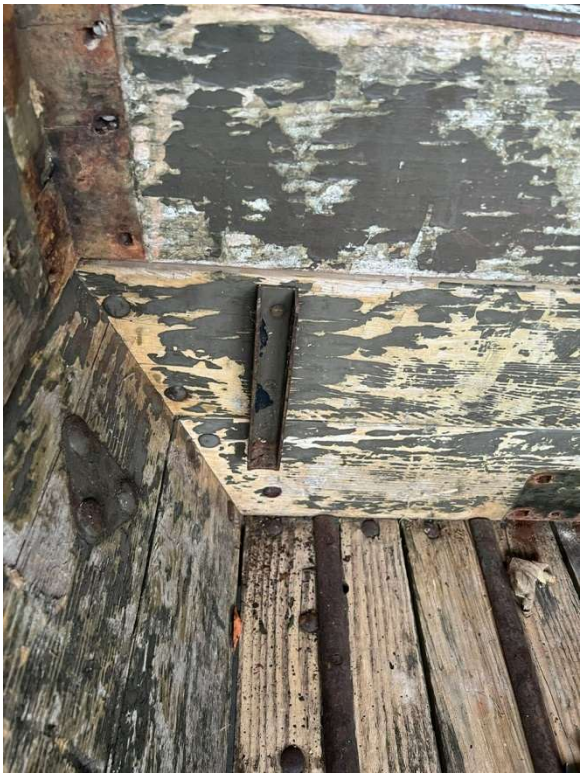

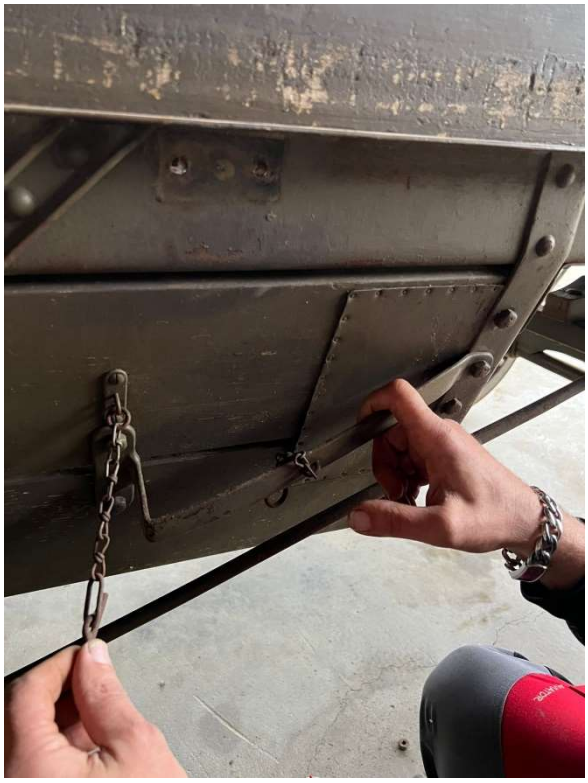

Arbeitstag vom 15.10.2022

Arbeitstag vom 15.10.2022

FESTUNGS GÜRTEL KREUZLINGEN

Beim Fest Mw 5575 Hohbühl ist mit dem heutigen Einsatz die vollständige Erneuerung der Drahtabdeckung der beiden Zugänge abgeschlossen worden. In einer nächsten Phase geht es hier darum, die Wände der Abgänge zu den Anlagen neu zu streichen.

Im KP Weinfelden war das Team „Neue Broschüre„ damit beschäftigt, die Illustrationen und Pläne zu den einzelnen Kapiteln hinzuzufügen, und in der Bibliothek waren wieder eine ganze Reihe Neueingänge zu verbuchen.

Im Fest Mw 6597 Schlatt wurde ein 50 m langer Beleuchtungsstrang eingezogen. Damit macht auch die Renovation dieser Anlage grosse Fortschritte und es wird wohl bald möglich sein, sich ein gutes Bild vom ursprünglichen Ausbaustand zu machen.
Den Kameraden, die im 5575 und im 6597 eingesetzt waren, gebührt ein besonderer Dank, nehmen sie doch jeweils die Fahrt in den Raum Schlatt/ Basadingen unter die Räder.

Arbeitstag vom 15.10.2022

FESTUNGS GÜRTEL KREUZLINGEN

Die Holzergruppe hatte gleich zwei Arbeitsschwerpunkte: Einerseits wurde beim Mun Mag Eschikofen das Gestrüpp rund um und innerhalb der Einzäunung beseitigt, und in Bätershausen galt es, den Zugang zu einer Pak Garage und einem Unterstand aus dem Zweiten Weltkrieg freizulegen.

Auch an diesem Arbeitstag waren die Witterungsverhältnisse gut: Nachdem es in der vorangegangen Nacht noch geregnet hatte, war es ab dem Morgen trocken und es herrschten mit knapp 20 Grad sehr angenehme Temperaturen.

Ich danke allen für Ihr Engagement an diesem zweitletzten Arbeitstag des Jahres herzlich!
Urs Ehrbar